

PROMENONS-NOUS SUR LA COMMUNE :

par Florent NURDIN

« Quittez le centre, et enfoncez-vous dans le lacs de nos chemins, vous y découvrirez des merveilles... »

Henri Coulin 1977

Partons en excursion, à la découverte de ce grand territoire de 5112 hectares

ETAPE 5 : LE SARCENOT-BEAUMONT

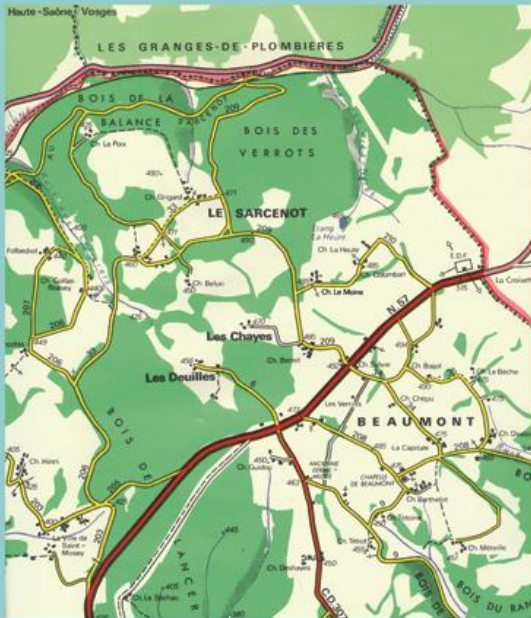

LE SARCENOT représente une section de la Commune de Fougerolles. Celle-ci se situe sur le côté Ouest de la Nationale 57, et domine la vallée de l'Augronne. Son altitude varie entre 350m et 515m. La rivière l'Augronne fait office, au Nord, de limite communale entre les communes de Plombières-les-Bains et d'Aillevillers-et-Lyaumont. Le ruisseau des Cerisiers sépare, à l'ouest, le Sarcenot du Grand Fahys, la RN 57 le sépare de Beaumont au Sud-est, et, au Nord-est commence la Commune du Val d'Ajol.

Ce nom de « Sarcenot », autrefois appelé « Sachenot » serait dû à un sol plus sec qu'en d'autres endroits, mais proviendrait aussi du mot « surcenage », lui-même désignant un procédé utilisé jadis pour défricher les grands hêtres du secteur. La voie romaine venant de Luxeuil par les Chavannes et le Prédurrupt passait dans la section pour rejoindre Plombières. Le lieu-dit les Douilles fait partie du Sarcenot.

Le Sarcenot est constitué d'un ensemble de prairies, de bois, et d'anciennes fermes formant de petits hameaux dispersés aux quatre coins de la section. Il recèle un nombre assez important de calvaires, témoins pour certains d'événements tels que la peste ou la guerre de Trente ans.

On y trouve aussi un petit étang où le ruisseau des Prés-Nérés prend sa source : l'Etang La-Heute...

« L'Etang La Heute »



Vue en direction des Granges de Plombières



Regard sur l'école de Beaumont

Plus bas, en atteignant la Vallée de l'Augronne, on croise l'ancienne ligne de chemin de fer d'Aillevillers à Plombières : « le Train des Eaux » (1878- 1978) remarquable par ses ouvrages de soutènements. Une petite halte y existait pour les habitants du Sarcenot. C'est maintenant un beau chemin de promenade. On peut aussi admirer le pont de la Balance qui enjambe l'Augronne.



Cerisiers en fleur au Sarcenot



Vallée de l'Augronne



Les carrières du Bois des Verrots



Histoire à suivre ...

PROMENONS-NOUS SUR LA COMMUNE :

BEAUMONT représente une autre section de la commune de Fougerolles. Celle-ci occupe le côté Est de la R.N. 57, dominant la vallée de la Combeauté. Elle constitue un plateau de 450m à 515m d'altitude, descendant vers Le Champ aux Fourrières et au Petit Moulin (par les ruisseaux de l'Aubrycôte et des Gouttes) mais aussi vers le ruisseau des Poichattes. Beaumont se délimite à la Croisette au Nord (Commune du Val d'Ajol) et au Prémourey au Sud.

Le terme « Beaumont » vient de sa situation en altitude qui signifie « belle montagne ». Depuis là nous pouvons admirer par temps vraiment clair un panorama s'étendant du Plateau de Langres aux Alpes Suisses... Beaumont constitue un ensemble de terres agricoles, de forêts et de petits hameaux d'anciennes fermes ainsi qu'un petit patrimoine religieux intéressant.



Soutènement de la ligne
Aillevillers-Plombières



Le Pont de la Balance



et sur la chapelle de Beaumont



Vue vers le Sud en allant Chez Méteille

A Beaumont existait une école publique, fermée depuis longtemps et recevant les enfants de cette section ainsi que du Sarcenot. C'était aussi le lieu de la première « Ferme-musée », ancêtre de l'Ecomusée maintenant établi au Petit-Fahys. Mais quand on parle de Beaumont on pense tout de suite à la Chapelle de Beaumont.

Sur le circuit patrimonial de Fougerolles-le-Château au Petit Moulin on admire cette Chapelle construite pendant l'année 1950.

Les propos suivants sont inspirés d'un texte de M. Jacques Antoine figurant dans l'ouvrage : « Fougerolles, La Vairve, à la croisée de nos chemins », par Pierre Grandjean et Bernard Simon, éditions ADEF, 2013.

-Le projet de construction : Beaumont, le Sarcenot, le Prémourey sont des sections de la paroisse de Fougerolles assez éloignées du centre administratif et religieux. C'est dans ces lieux que tout a commencé le 26 mai 1949, lorsqu'un groupe rural de 80 personnes environ se trouva réuni et émit l'idée de la construction d'une chapelle. M. Fernand Lemerancier prit l'affaire en main et se lança dans les démarches à accomplir (terrain, volontaires et aides financières).

L'endroit choisi pour cette chapelle se trouve à l'emplacement d'une ruine imposante qu'on appelait « la Capitale ». Près de 80 personnes, aux activités variées exercées sur le secteur, y auraient habité en même temps, réparties en 14 logements ! Le terrain se trouve sur le flanc d'un coteau bien ensoleillé et jouit d'un environnement et d'une vue fort agréable (altitude 475m)

Photo de la ruine dite « la Capitale »

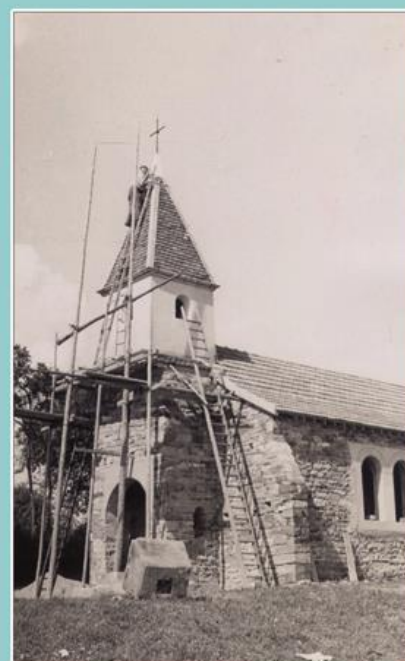

Construction de la Chapelle de Beaumont

Histoire à suivre ...

PROMENONS-NOUS SUR LA COMMUNE :

BEAUMONT représente une autre section de la commune de Fougerolles. Celle-ci occupe le côté Est de la R.N. 57, dominant la vallée de la Combeauté. Elle constitue un plateau de 450m à 515m d'altitude, descendant vers Le Champ aux Fourrières et au Petit Moulin (par les ruisseaux de l'Aubrycôte et des Gouttes) mais aussi vers le ruisseau des Poichattes. Beaumont se délimite à la Croisette au Nord (Commune du Val d'Ajol) et au Prémourey au Sud.

Le terme « Beaumont » vient de sa situation en altitude qui signifie « belle montagne ». Depuis là nous pouvons admirer par temps vraiment clair un panorama s'étendant du Plateau de Langres aux Alpes Suisses... Beaumont constitue un ensemble de terres agricoles, de forêts et de petits hameaux d'anciennes fermes ainsi qu'un petit patrimoine religieux intéressant.



Soutènement de la ligne Aillevillers-Plombières



Le Pont de la Balance



et sur la chapelle de Beaumont



Vue vers le Sud en allant Chez Méteille

A Beaumont existait une école publique, fermée depuis longtemps et recevant les enfants de cette section ainsi que du Sarcenot. C'était aussi le lieu de la première « Ferme-musée », ancêtre de l'Ecomusée maintenant établi au Petit-Fahys. Mais quand on parle de Beaumont on pense tout de suite à la Chapelle de Beaumont.

Sur le circuit patrimonial de Fougerolles-le-Château au Petit Moulin on admire cette Chapelle construite pendant l'année 1950.

Les propos suivants sont inspirés d'un texte de M. Jacques Antoine figurant dans l'ouvrage : « Fougerolles, La Vairre, à la croisée de nos chemins », par Pierre Grandjean et Bernard Simon, éditions ADEF, 2013.

-Le projet de construction : Beaumont, le Sarcenot, le Prémourey sont des sections de la paroisse de Fougerolles assez éloignées du centre administratif et religieux. C'est dans ces lieux que tout a commencé le 26 mai 1949, lorsqu'un groupe rural de 80 personnes environ se trouva réuni et émit l'idée de la construction d'une chapelle. M. Fernand Lemerancier prit l'affaire en main et se lança dans les démarches à accomplir (terrain, volontaires et aides financières). L'endroit choisi pour cette chapelle se trouve à l'emplacement d'une ruine imposante qu'on appelait « la Capitale ». Près de 80 personnes, aux activités variées exercées sur le secteur, y auraient habité en même temps, réparties en 14 logements ! Le terrain se trouve sur le flanc d'un coteau bien ensoleillé et jouit d'un environnement et d'une vue fort agréable (altitude 475m)

Photo de la ruine dite « la Capitale »

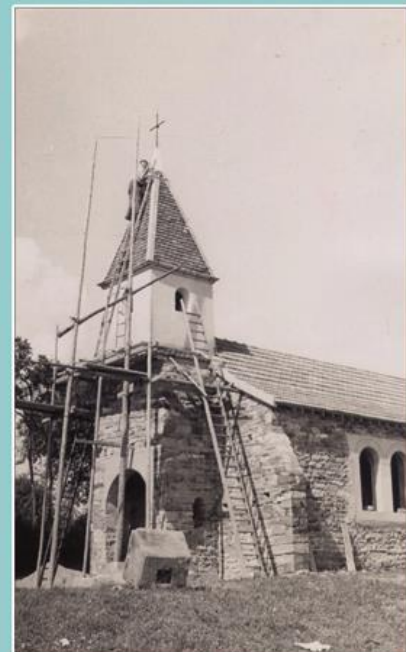

Construction de la Chapelle de Beaumont

Histoire à suivre ...

PROMENONS-NOUS SUR LA COMMUNE :

Dans les ruines de « la Capitale » les bâtisseurs recherchèrent les bons moellons pour la future chapelle. La première pierre fut posée le 17 avril 1950. De nombreuses personnes se mobilisèrent pour monter les murs, la charpente, le clocher, et réaliser les fresques et la peinture ...

- Le 22 avril 1951 une grande inauguration de la Chapelle Notre-Dame de Beaumont attira une foule de 4 000 à 5 000 personnes, une messe eut lieu le matin, suivie d'un grand repas. Puis une procession, l'après-midi sous les cerisiers en fleurs environnants, conduisit la statue de Notre-Dame dans la chapelle.

Désormais, beaucoup de visiteurs et de fidèles viennent contempler ou prier en ce lieu.

-En 1976 la chapelle fut repeinte.

-En 1998 sous l'impulsion du Père Bernard Legain, elle retrouva une seconde jeunesse (électricité, assainissement, drainage, environnement extérieur).

- En 2012 la charpente et le plafond furent restaurés par les soins de l'Association Saint-Etienne.

Tous les ans, pendant le mois de Marie, la paroisse de Fougerolles organise une célébration à la Chapelle Notre-Dame de Beaumont.

La chapelle de Beaumont actuellement, vues extérieure et intérieure.



Paysage montagnard en direction du Bois de l'Etoz



Verger de cerisiers à Beaumont



Ecole de Beaumont



Vers les pays lointains

